



Somos Elos de uma mesma Corrente

Um projeto importante se tornou realidade neste ano

As entidades representativas dos segmentos de sucatas metálicas, aparas de papel e papelão, entre outros materiais usados na composição do produto acabado das indústrias de reciclagem também conhecida como de transformação ou recicladoras, uniram-se para fortalecer a atuação em prol dos interesses das empresas do comércio atacadista de matérias recicláveis.

Nesta sinergia, estão coesos cinco órgãos representativos de classe do Comércio Atacadista de Materiais Recicláveis: ANAP - Associação Nacional dos Aparistas de Papel; ASCICLO - Associação das Empresas de Reciclagem do Estado de Goiás; INESFA - Instituto Nacional das Empresas de Preparação de Sucata Não Ferrosa e de Ferro e Aço; RECIBRÁS - Associação Brasileira das Empresas de Reciclagem e SINDINESFA - Sindicato do Comércio Atacadista de Sucata Ferrosa e Não Ferrosa do Estado de São Paulo.

O esforço conjunto ocorre em momento oportuno da política e economia mundial, onde a reciclagem despertou a atenção para a necessidade de instituir ações que estimulem práticas sustentáveis. Nossas propostas de trabalho e iniciativas já apresentam resultados positivos em diversas frentes (Veja na página 2).

O Boletim 5 R's é mais uma forma de apoio aos interesses comuns das entidades parceiras, é um meio de comunicação redigido com simplicidade para fácil compreensão, que tem a finalidade de divulgar, orientar e levar informações dos setores representados a todos os envolvidos e interessados direta e indiretamente com o tema "reciclagem".

Esta publicação será destinada aos órgãos governamentais estadual, federal e municipal, legisladores, empresas do comércio de materiais recicláveis, fabricantes de máquinas de uso do setor, Ong's, cooperativas de catadores, instituições de ensino, outros meios de comunicação e outros que manifestarem interesse no recebimento via postal ou eletrônica, sendo, ainda, disponibilizado no Site do SINDINESFA, INESFA e ANAP.

Pouco Tempo para Muita Ação



Aguardamos 2013 com ansiedade. São muitos os desafios para que se cumpra a Política Nacional de Resíduos Sólidos (Lei 12.305/10), que, dentre outras determinações, torna obrigatório o fim dos lixões até 2014.

As demandas da logística reversa, determinante ao êxito da PNRS, é desafiadora em um país de dimensões continentais como o Brasil. Embora os setores que comercializam materiais recicláveis estejam um passo à frente no que diz respeito ao gerenciamento de resíduos sólidos, para cumprir os prazos legais necessitarão investir em tecnologia e capacitação de recursos humanos. Justificam-se, portanto, os pleitos relativos à isenção tributária e incentivos econômicos e financeiros. Todos estão se mobilizando e o estudo que será encomendado junto a FGV - Fundação Getúlio Vargas, subsidiado por setores ligados ao comércio atacadista de materiais recicláveis e suas entidades representativas, será referência às muitas e necessárias medidas que devem ser adotadas para PNRS alcançar os objetivos propostos.

Temos um longo caminho a percorrer em curtíssimo espaço de tempo.

Esperamos ter respaldo junto aos órgãos governamentais e contar com o envolvimento participativo da sociedade, uma vez que não falta disposição ao comércio atacadista de materiais recicláveis para aportar investimentos e gerar novos postos de empregos para fazer com que a Lei 12.305/10 seja de fato eficaz.

ANAP/ INESFA/ SINDINESFA

Entidades Parceiras em Ação

Nossas propostas de trabalho e iniciativas já apresentam resultados positivos em diversas frentes



Encontro com o...



...secretário do Meio Ambiente Pedro Wilson, Goiânia (GO).



Exposucata



Interação com catadores.

- Em reuniões, são identificados problemas em comum e o grupo de trabalho formado pelas cinco entidades tem a missão de analisar, definir plano de trabalho e atuar na busca de soluções;

- Em audiências com órgãos federais, estaduais e municipais, que se mostram mais receptivos e dispostos a compreender as prerrogativas das entidades e a importância da atividade dos representados em prol da melhoria do meio ambiente, apresentamos nossos pleitos;

- Participamos ativamente das discussões relativas à PNRS - Política Nacional de Resíduos Sólidos e estamos reivindicando desoneração tributária, incentivos econômicos e financeiros ao comércio atacadista de materiais recicláveis;

- Estudos técnicos e pesquisas estão se tornando viáveis e serão fundamentais para que o Governo, os legisladores e a sociedade possam compreender a particularidade de cada tipo de material reciclável e dos setores envolvidos na coleta, seleção, preparação e comercialização dos mesmos, podendo, assim, embasar proposições e tornar realidade legislações com vistas ao incremento da reciclagem no País.

Professor JOSÉ GOLDEMBERG

Na opinião do cientista, de forma diferenciada, mas harmônica, os diferentes setores - indústria, comércio e serviços - podem ajudar a resolver os problemas decorrentes das mudanças previstas com a implantação da PNRS - Política Nacional de Resíduos Sólidos



A PNRS tem por finalidade resolver problemas da sociedade como um todo: se os resíduos sólidos não forem coletados e sua disposição final não for feita corretamente, eles irão degradar o meio ambiente e afetar a saúde da população. Na visão do professor Goldemberg, cientista que acompanha e participa ativamente nas questões relacionadas à preservação do meio ambiente, “diferentes setores: indústria, comércio e serviços, podem ajudar a resolver estes problemas de forma diferenciada, mas harmônica”.

Ele explica:

- A indústria deve, na medida do possível, fabricar produtos que sejam recicláveis;
- O comércio, que faz os produtos industriais chegarem à população, deve adotar processos para receber de volta produtos descartados, como baterias, celulares, produtos farmacêuticos vencidos, etc.
- Serviços, incluindo catadores, selecionarão os produtos que podem ser reciclados. O Poder Público deverá providenciar aterros sanitários adequados e em alguns casos gerar energia com resíduos orgânicos.

Um dos pontos analisados durante a entrevista se refere à Coleta Seletiva, que o professor Goldemberg considera ingrediente fundamental para que todos os cidadãos participem deste processo. Ele ressalta que “os catadores têm um papel essencial no processo de fazer a coleta seletiva funcionar” e sugere que o Poder Público encoraje a formação de cooperativas de catadores, cedendo espaços públicos e locais para coleta e seleção. Na opinião dele, “supermercados e outros grandes estabelecimentos, como shopping centers, deveriam ter postos de coleta adequados para receber o lixo, ou melhor, resíduos já previamente selecionados.”

Segundo o professor Goldemberg, políticas de incentivo e isenção tributária devem ser implantadas em algumas situações, como nos casos em que a coleta seletiva não gera produtos de alto valor, que compensem o trabalho de coleta e seleção. Na visão do cientista, incentivos e subsídios se refletirão em um pequeno encarecimento dos produtos reciclados, ele conclui explicando que “este é um custo que a sociedade terá que pagar para ter um meio ambiente mais saudável.”



Sygecom Informática
O S e l o d o S o f t w a r e

Algumas ferramentas do sistema SAGI-Recicle

- Controle por Geolocalização de Fornecedores e Clientes
- Gestão completa de produtos, clientes, fornecedores, credores, compradores e vendedores
 - Controle total de frota, combustível, motoristas, contêineres e coletas e embarques
- Informações confiáveis e automáticas de status de estoque e preço médio de compra e venda
 - Gestão de caixa dinheiro, conciliação bancárias, cheques, contas a pagar e receber
 - Relatórios, resultados e resumos de compras, vendas e financeiros
 - Controle de funcionários
 - Controle de notas fiscais eletrônicas e SPED FISCAL
 - Controle de acessos de usuários e senhas



Integrações do sistema

- Integrações com balanças eletrônicas
- Impressoras de cheque
- Monitoramento de veículos (GPS)
- Coletores de dados para classificação (PALM)
- Câmeras de vídeo
- Cancela eletrônica
- Portal do Fornecedor

O Software mais Utilizado pelo setor da Reciclagem

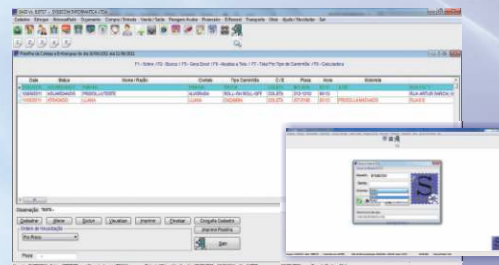

www.sygecom.com.br • sygecom@sygecom.com.br

(51) 3442-2345 • (51) 3442-3975

Rua Arthur Garcia, 271 - Bela Vista - Alvorada - RS

Total Apoio aos Catadores



O comércio atacadista de materiais recicláveis orgulha-se em ser há décadas parte integrante no fomento da atividade das cooperativas de catadores e saber que, finalmente, estamos caminhando rumo ao reconhecimento da importância daqueles que sempre fizeram e continuam fazendo muito pelo País e por toda a sociedade, com melhorias das condições de exercício do trabalho e renda.

Os catadores de materiais recicláveis, sejam organizados em cooperativas ou independentes, são merecedores de elevado respeito e desenvolvem atividade indispensável ao meio ambiente, Prefeituras Municipais e para o êxito da PNRS - Política Nacional de Resíduos Sólidos.

Neste contexto, o comércio atacadista de materiais recicláveis alia-se na luta e defesa por ações que proporcionem condições dignas de trabalho aos profissionais que desempenham esta atividade.

O trabalho dos catadores, a exemplo do exercido por nossos representados, desonera os municípios e proporciona outros inúmeros e sabidos benefícios advindos da atividade com materiais recicláveis, colaborando para que presentes e futuras gerações tenham melhor qualidade de vida.

ENTIDADES PARCEIRAS



Associação Nacional dos Aparistas de Papel

Tel.: (11) 3831-0044 / 3641-1674

e-mail: anap@anap.org.br



ASCICLO

Associação das Empresas de Reciclagem do Estado de Goiás

Tel.: (62) 3223-8151

e-mail: asciclo@asciclo.org.br



INESFA

Instituto Nacional das Empresas de Preparação de Sucata Não Ferrosa e de Ferro e Aço

Tel.: (11) 3251-0277

e-mail: sindinesfa@sindinesfa.org.br



Associação Brasileira das Empresas de Reciclagem

Te.: (41) 3349-0303

e-mail: secretaria@recibras.org.br



SINDINESFA

Sindicato do Comércio Atacadista de Sucata Ferrosa e Não Ferrosa do Estado de São Paulo

Tel.: (11) 3251-0277

e-mail: sindinesfa@sindinesfa.org.br

EXPEDIENTE

Informativo 5 R's - Órgão oficial de divulgação das Entidades Parceiras do Comércio Atacadista de Materiais Recicláveis:

ANAP - ASCICLO - INESFA - RECIBRAS e SINDINESFA

Rua Rui Barbosa, 95 - 5º andar - Bela Vista - CEP 01326-010 - São Paulo - SP

Fone: (11) 3251-0277 Fax: (11) 3251-0326 - e-mail: sindinesfa@sindinesfa.org.br

Edição e Produção: G Martin Comunicação Integrada - Jorn. Resp.: Gracia Martin - MTB/SP 14.051 - Tel.: (11) 2414-2419

e-mail: gracia@gmartin.com.br

Autorizada a reprodução total ou parcial, desde que citada a fonte.

As entidades parceiras e a G Martin Comunicação Integrada não se responsabilizam pelos conceitos emitidos em artigos assinados.



Poder de trituração

Metso Recycling é uma das líderes mundiais do mercado de equipamentos para trituração de resíduos sólidos. Com mais de 500 trituradores em operação em todo o mundo, você pode contar com os benefícios de nossa experiência na área de trituração de uma grande gama de resíduos sólidos.

Nos contate para obter maiores informações sobre nossos produtos e serviços:

Metso Brasil Ind. e Com. LTDA - Avenida Independência, 2500 - Iporanga, Sorocaba - SP

Tel. (15) 2102-1782

www.metso.com/recycling • recycling@metso.com

